山东建筑大学　　计算机学院　　实验报告

班级：软件 212　姓名：孙帅康　学号：202111110377　实验成绩：

课程：云计算与微服务　同组者：　实验日期：2024/3/12

实验一 微服务开发环境搭建

一、 实验目的

掌握 IDEA、JDK、Maven、MySQL 的下载、安装、配置与使用。

二、实验内容

1 安装配置 JDK。

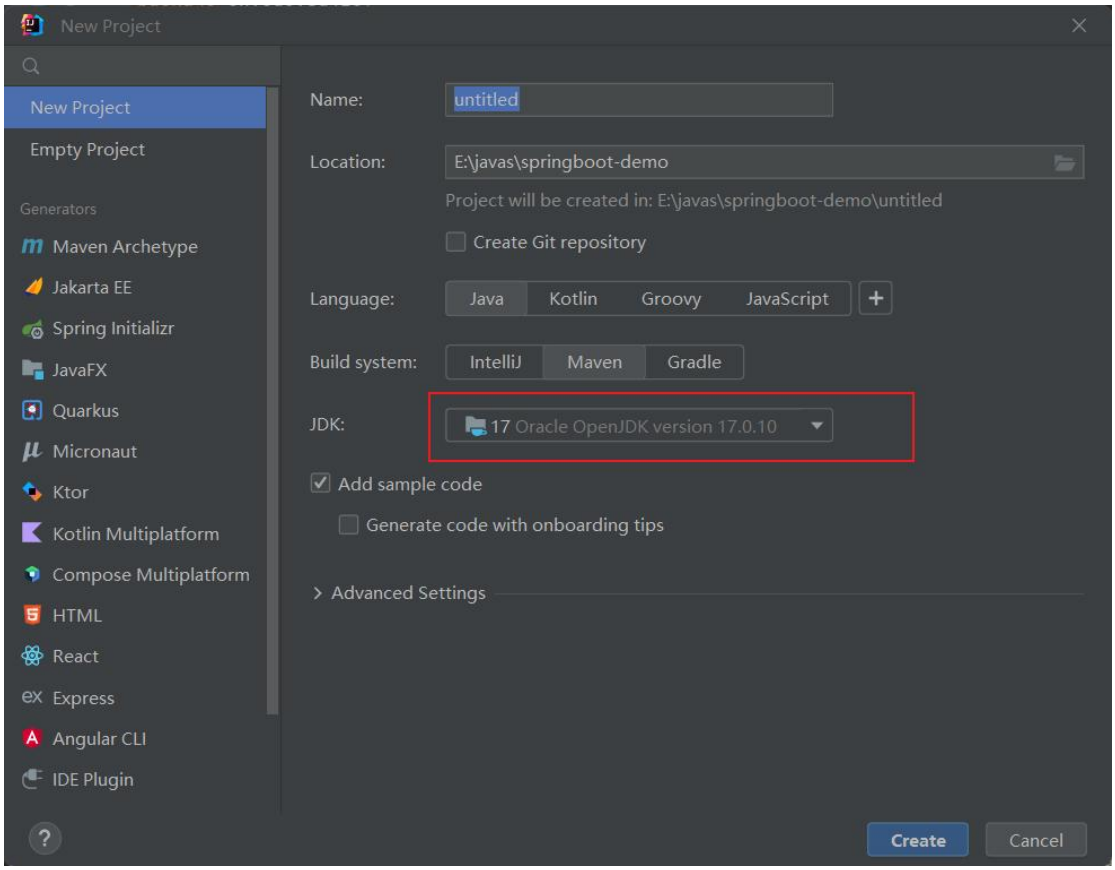

2 安装配置 Maven。

山东建筑大学　　计算机学院　　实验报告

班级：软件 212　姓名：孙帅康　学号：202111110377　实验成绩：

课程：云计算与微服务　同组者：　实验日期：2024/3/12

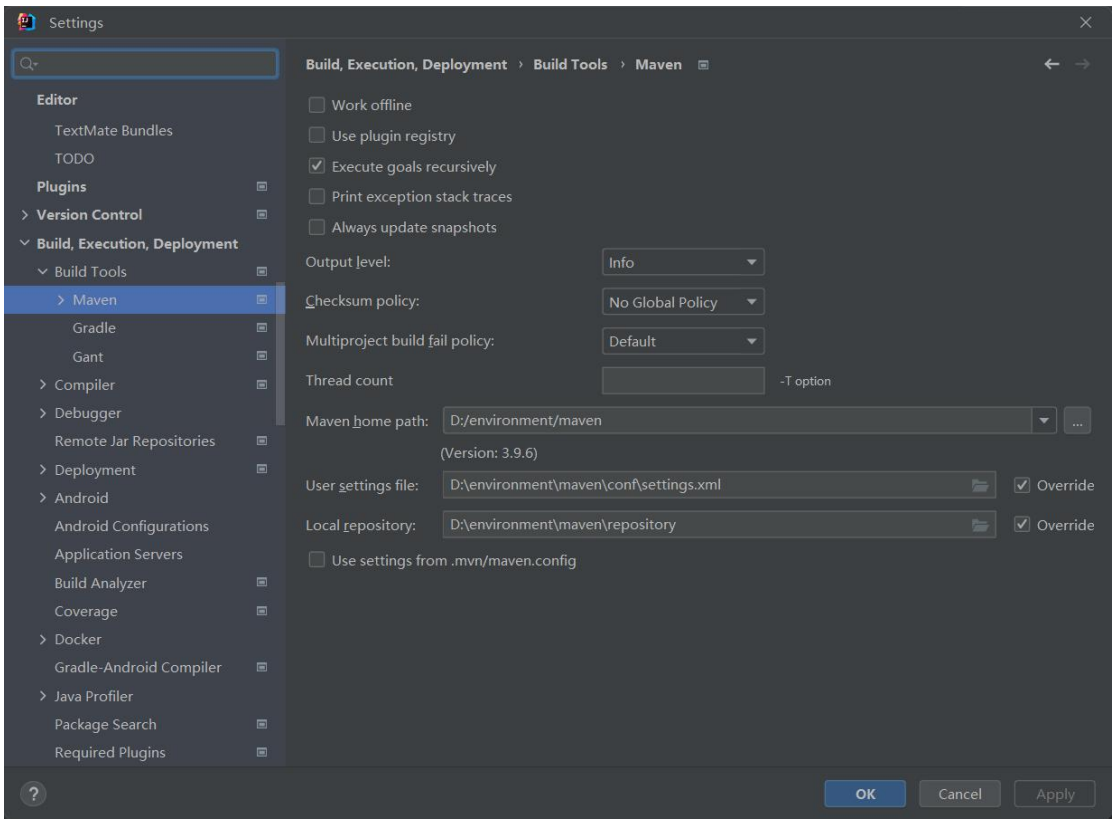

3 熟悉 IDEA 安装、配置与开发项目的方法。

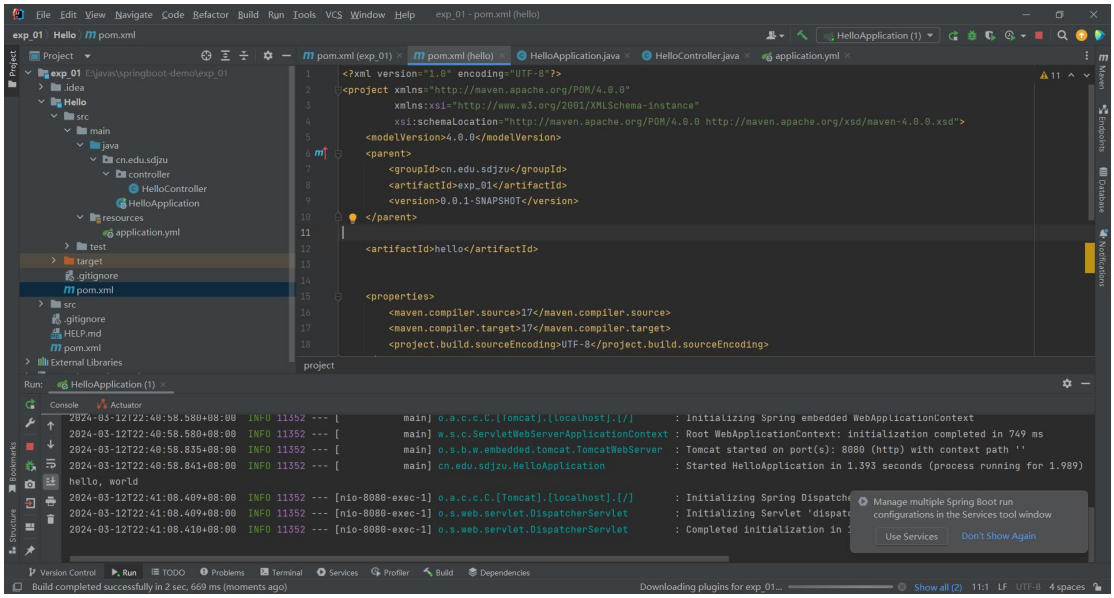

4 安装配置 MySQL 和 Navicat，创建练习用的数据库和表。

5 开发运行基于 Spring Boot 的“hello, world”。

山东建筑大学　　计算机学院　　实验报告

班级：软件 212　姓名：孙帅康　学号：202111110377　实验成绩：

课程：　云计算与微服务　　同组者：　　实验日期：2024/3/12

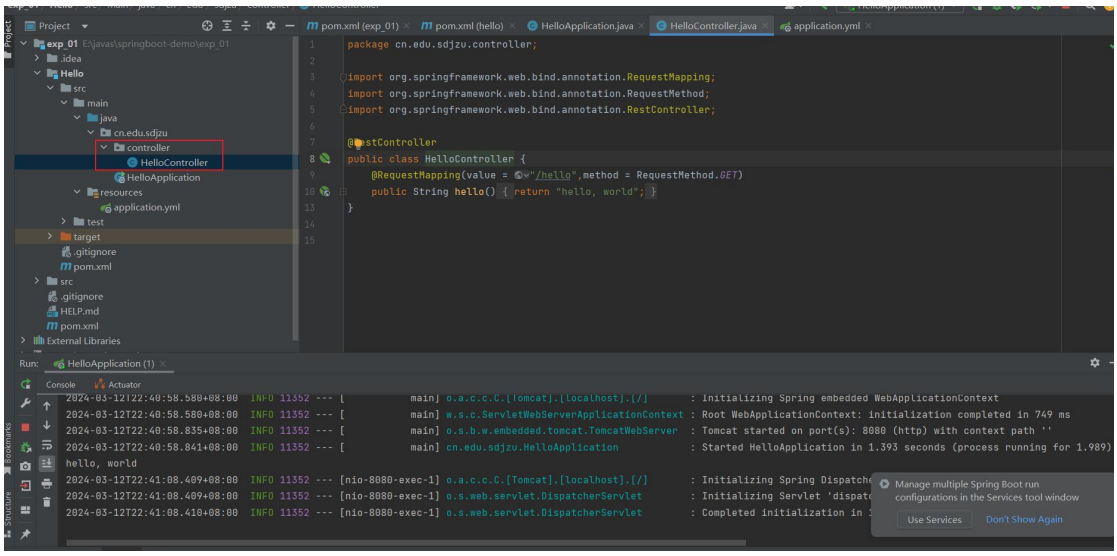

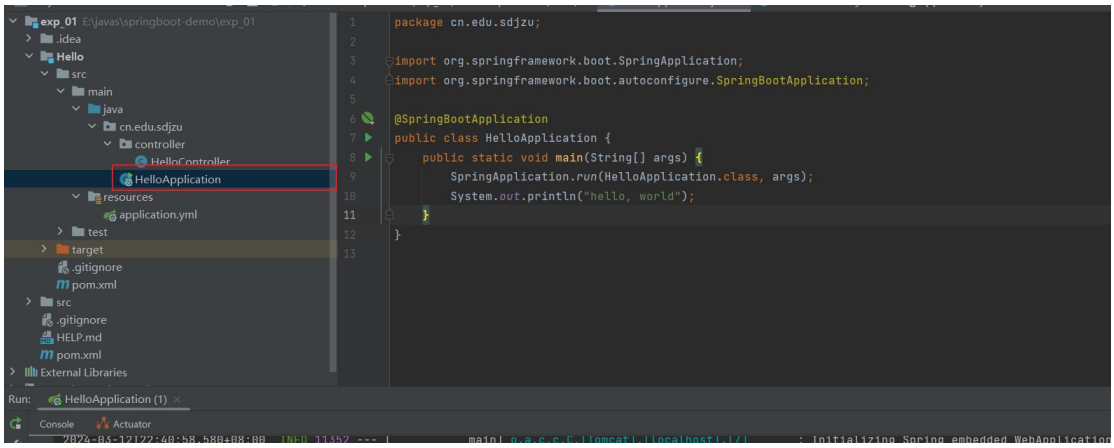

三、实验总结

Jdk 的版本出现不匹配问题，后通过下载 jdk17 得到解决。掌握了 springboot 项目初步配置文件以及依赖。掌握的 idea 的使用方法。